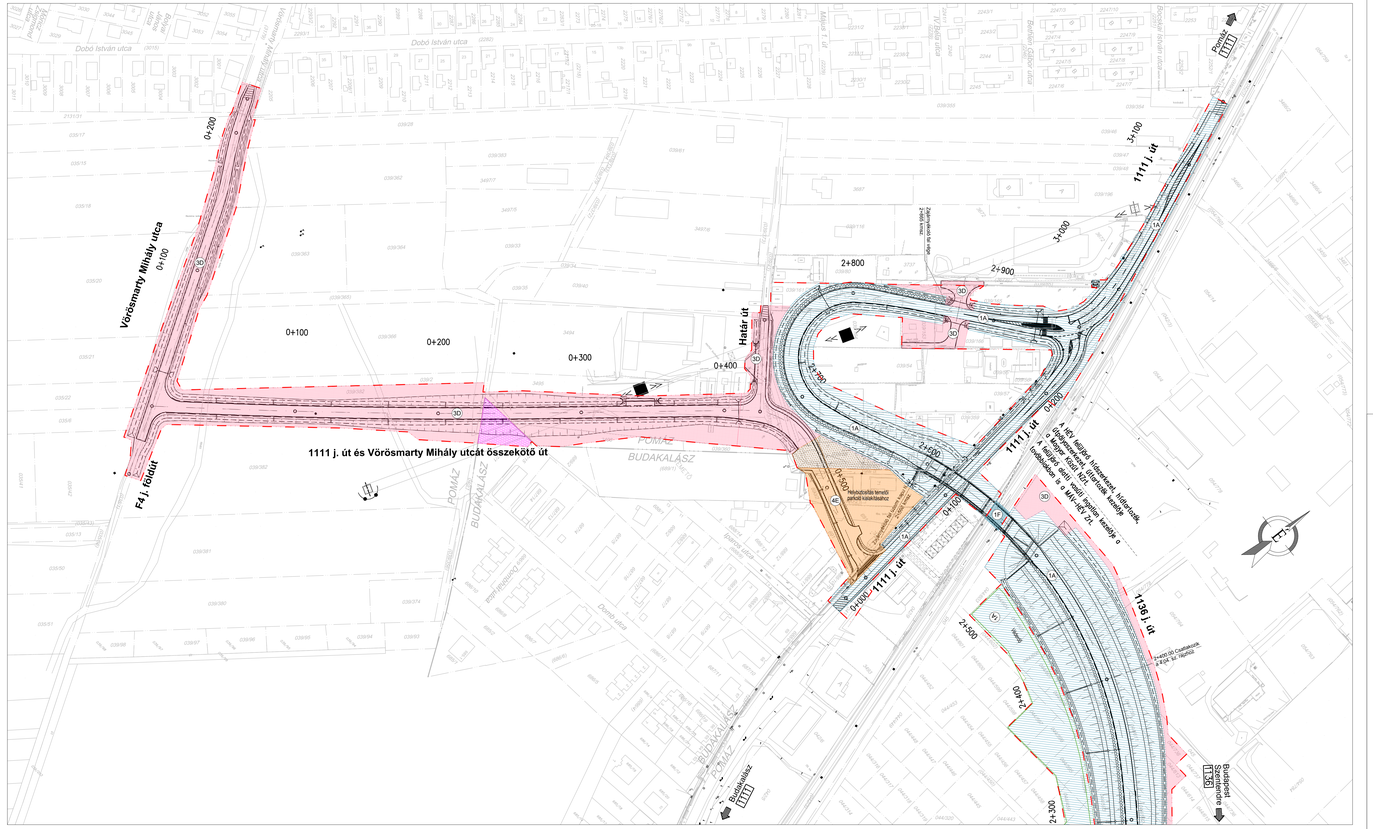
Vörösmarty Mihály utca
0+000
0+100
0+200
0+300
0+400
0+500
0+600
0+700
0+800
0+900
1+000
1+100
1+200
1+300
1+400
1+500
1+600
1+700
1+800
1+900
2+000
2+100
2+200
2+300
2+400
2+500
2+600
2+700
2+800
2+900
3+000
3+100
1111 j. út és Vörösmarty Mihály utcát összekötő út
F41 j. főgyűjtő
Dobó István utca
Dobó István utca
Szabadság utca
Szabadság utca
Szabadság