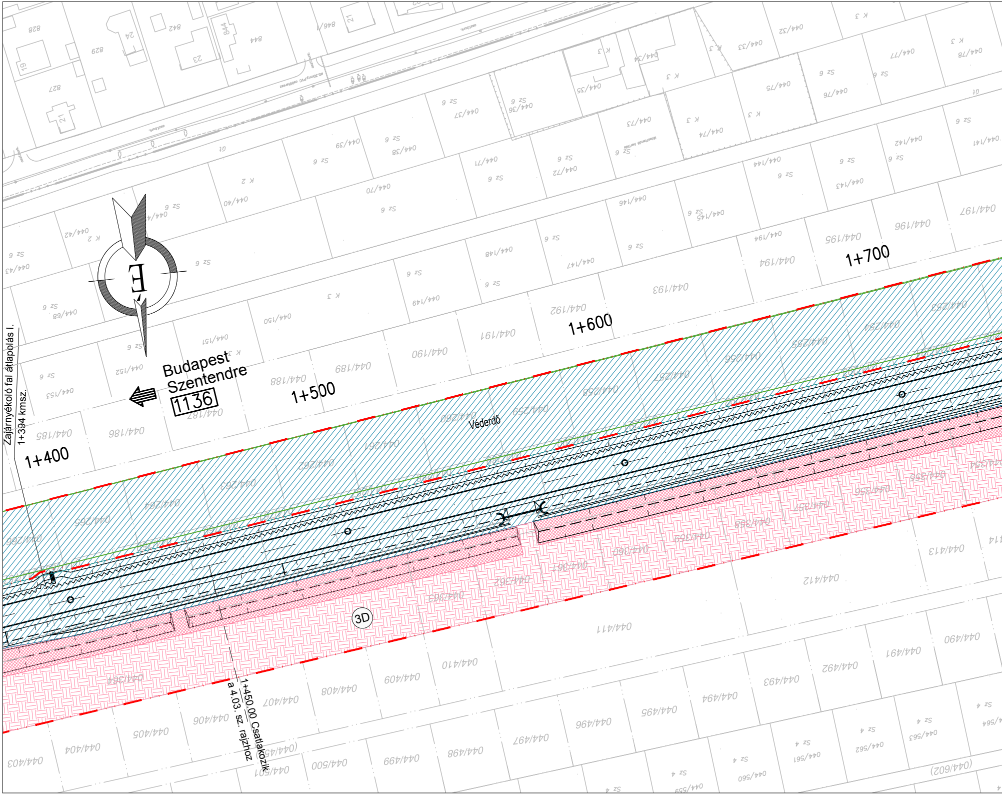
Zajárnyékoló fal átlapolás I.
1+394 kmsz.
1+400
1+500
1+600
1+700
Budapest
Szentendre
1136
Védérdő
3D
1+450.00 Csatlakozik
a 4.03. sz. rajzhoz
044/185
044/186
044/187
044/188
044/189
044/190
044/191
044/192
044/193
044/194
044/195
044/196
044/197
044/403
044/404
044/405
044/406
044/407
044/408
044/409
044/410
044/411
044/412
044/413
044/490
044/491
044/492
044/493
044/494
044/495
044/496
044/497
044/498
044/499
044/500
044/501
(044/602)

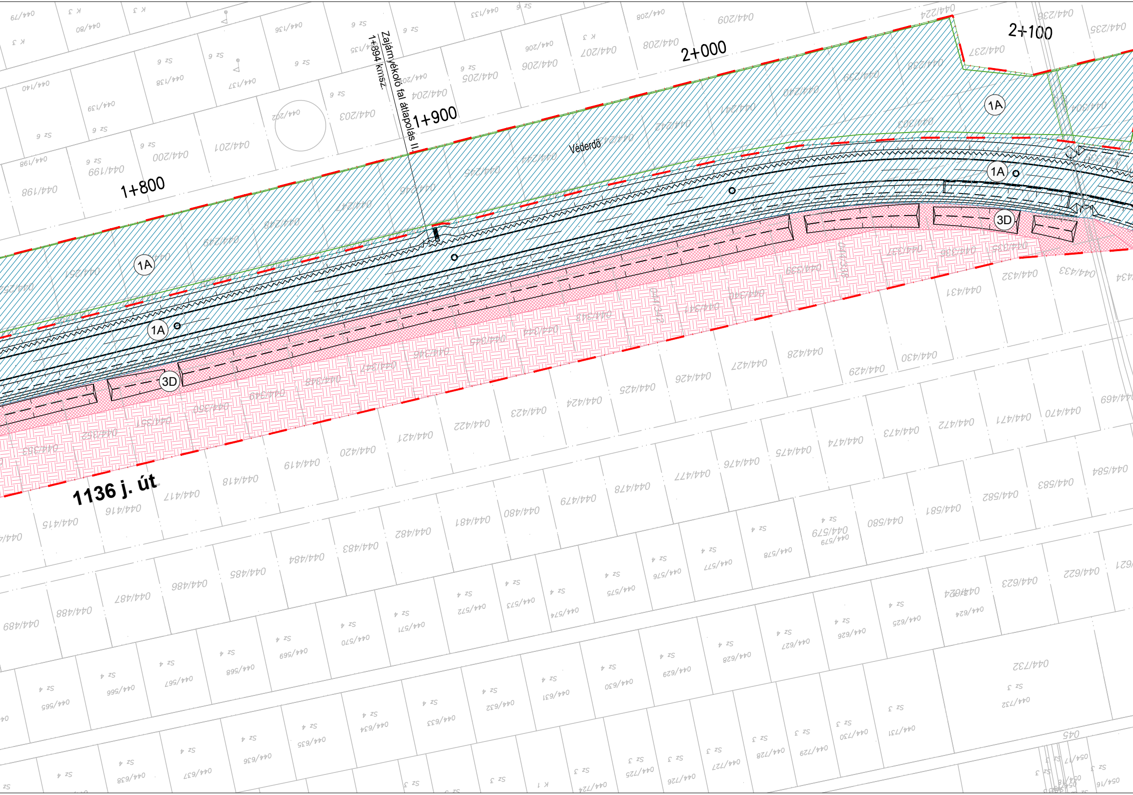
2+100
2+000
1+900
1+800
Zajárnyékoló fal átlapolás II.
1+894 kmsz.
Véderdő
1A
1A
1A
1A
3D
3D
1136 j. út

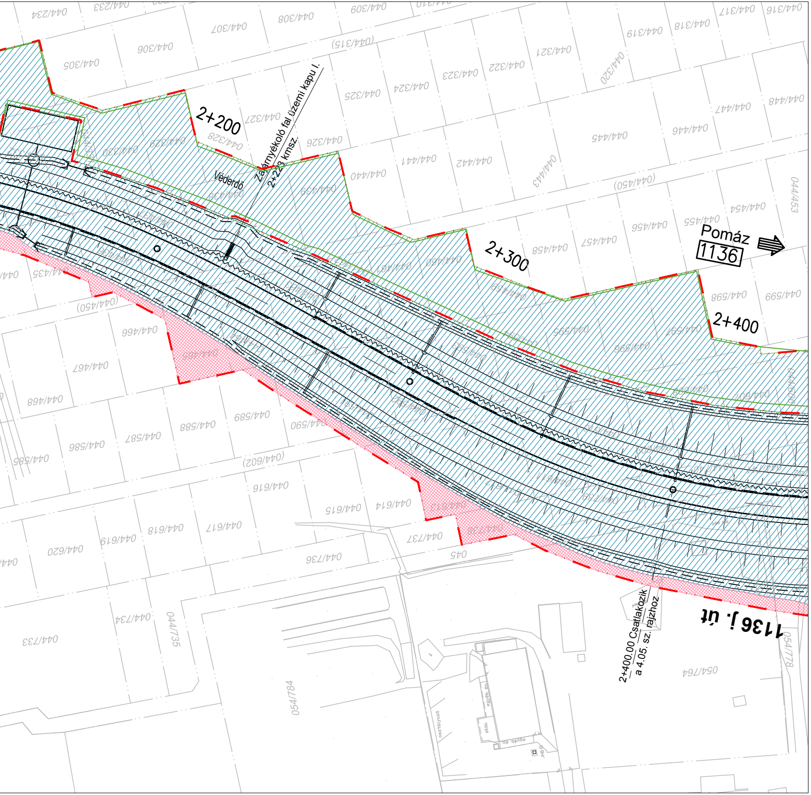
2+200
2+300
2+400
Védерdő
Zajárnyékoló fal üzemi kapu I.
2+223 kmsz.
Pomáz
1136
1136 j. út
2+400.00 Csatlakozik
a 4.05. sz. rajzhoz
044/234
044/233
044/308
044/309
044/307
044/306
044/305
(044/315)
044/325
044/324
044/323
044/322
044/321
044/320
044/319
044/318
044/317
044/316
044/448
044/447
044/446
044/445
044/327
044/328
044/329
044/330
044/326
044/440
044/441
044/442
044/443
044/439
(044/450)
044/453
044/454
044/455
044/456
044/457
044/458
044/459
044/460
044/461
044/598
044/599
044/466
044/467
044/468
044/586
044/587
044/588
044/589
044/590
(044/602)
044/616
044/615
044/614
044/617
044/618
044/619
044/620
044/737
044/736
045
044/734
044/735
044/733
054/784
054/764
054/778

Jelmagyarázat	Terület, építmény jelleg	Tulajdonrendezést követő tulajdonos	Kezelő
1A	- út - árok - közterület - véderdő	Magyar Állam (1)	Magyar Közút NZrt. (A)
2B	- út - útcsatlakozás - földút - csatorna	Szentendre Város Önkormányzata (2)	Szentendre Város Önkormányzata (B)
3D	- út - útcsatlakozás - földút - csatorna	Pomáz Város Önkormányzata (3)	Pomáz Város Önkormányzata (D)
4E	- út - útcsatlakozás - földút	Budakalász Város Önkormányzata (4)	Budakalász Város Önkormányzata (E)
1F	- HÉV terület	Magyar Állam (1)	MÁV-HÉV Zrt. (F)
5H	- út - útcsatlakozás	FGSZ Földgázszállító Zrt. (5)	FGSZ Földgázszállító Zrt. (H)
1C	- magántelkek	Magyar Állam (1)	Pomáz Város Önkormányzata (D)
▦	- körforgalom sziget	Magyar Állam (1)	Pomáz Város Önkormányzata (D)
▦	- egyéb	Pomáz Város Önkormányzata (3)	Pomáz Város Önkormányzata (D)
▦	- út - árok - közterület	Pomáz Város Önkormányzata (3)	Budakalász Város Önkormányzata (E)
▦	- út - árok - közterület	Szentendre Város Önkormányzata (2)	Budakalász Város Önkormányzata (E)
▦	- út - árok - közterület	Budakalász Város Önkormányzata (4)	Pomáz Város Önkormányzata (D)
)—(	- csőáteresz		Az illetékes közútkezelő

Megjegyzések

Jelmagyarázat

Megjegyzés
Az út műtárgya, 1988. évi I. törvény 47. § 9.

Jelentés

Jelenlegi telekhatár

Tervezett kisajátítási határ

Jelmagyarázat		Közmű építmény jelleg	Tulajdonos, kezelő	Megjegyzés
meglévő	tervezett			
▯	T1. ▯	- közvilágítás felépítmény	Magyar Közút NZrt.	
▯		- közvilágítás felépítmény	Szentendre Város Önkormányzata	
	T1. ▯	- közvilágítás felépítmény, kerék-páros aluljáró	Magyar Közút NZrt.	
▯	T1. ▯	- közvilágítás felépítmény	Pomáz Város Önkormányzata	
▯	T1. ▯	- közvilágítás felépítmény	Budakalász Város Önkormányzata	Megállapodás alapján a későbbiekben: - közvilágítás aktív elemek: ELMŰ Nyrt., - közvilágítás passzív elemek: ELMŰ Hálózati Kft.
< 132kV >	< 132kV >	- elektromos vezeték nagyfeszültség	EON Észak-dunántúli Áramhálózati Zrt.	
< 132kV >	< 132kV >	- elektromos vezeték nagyfeszültség	ELMŰ Hálóztai Kft.	
< 22kV >	< 22kV > 22	- elektromos vezeték középfeszültség	ELMŰ Hálóztai Kft.	
< 0,4kV > 0,4	0,4	- elektromos vezeték kisfeszültség	ELMŰ Hálóztai Kft.	
Ev	Ev	- elektromos vezeték közvilágítás	ELMŰ Hálóztai Kft.	
UPC	UPC	- távközlés UPC	Vodafone Magyarország Zrt. (UPC Magy. Kft.)	
TCOM	TCOM	- távközlés TCOM	Magyar Telekom Távközlési Nyrt.	
DIGI		- távközlés DIGI	DIGI Távközlési és Szolgáltató Kft.	
	INV T COM DIGI	- távközlés INVITEL-TCOM-DIGI	Invitech ICT S. Kft. M. Telekom Nyrt. Digi T. és Sz. Kft.	
To		- távközlés OPTIKA légkábel	NSN TraffiCOM Kft.	
TraffiCOM		- távközlés bizonytalan nyomvonalú földk.	NSN TraffiCOM Kft.	
	FORG	- forgalomirányítás alépítmény	Magyar Közút NZrt.	
MVM net	MVM net	- távközlés MVM NET	MVM NET Távközlési Zrt.	
	ÜHK	- távközlés ÜHK	Magyar Közút NZrt.	
VÍZ	VÍZ	- vízvezeték	DMRV Zrt.	
> SZV >> SZV		- szennyvíz vezeték	DMRV Zrt.	
	> CSV	- csapadékvíz vezeték	Pomáz Város Önkormányzata	
	> CSV	- csapadékvíz vezeték	Budakalász Város Önkormányzata	
NSZH NSZH	NSZH	- szénhidrogén szállító vezeték	FGSZ Földgázszállító Zrt.	
BHK BHK BHK	BHK BHK BHK	- bányaüzemi hírközlő kábel	FGSZ Földgázszállító Zrt.	
GFNK GFK	GFNK GFK	- gázvezeték nagyközép-nyomás középnyomás	TIGÁZ Zrt.	

Magyar Közút NZrt.	
	Dátum:
Pomáz Város Önkormányzata	
	Dátum:

Megjegyzések

Aláírások:

Elfogadom/
Megjegyzéssel elfogadom: *

Aláírások:

Elfogadom/
Megjegyzéssel elfogadom: *

KIVITELI TERV

Tárgy

Budakalász "fél-elkerülő" út megvalósításához szükséges környezetvédelmi, engedélyezési, valamint kiviteli terv és tender tervek elkészítése és engedélyeztetés

PST: A000.53

Megrendelő

NEMZETI
INFRASTRUKTÚRA
FEJLESZTŐ ZRT.

NIF Nemzeti Infrastruktúra Fejlesztő Zrt.
1134 Budapest, Váci út 45.
tel.: (+36-1) 436 8100, fax: (+36-1) 436 8110
e-mail: info@nif.hu, web: www.nif.hu

Generáltervező

UVATERV

UVATERV Út-, Vasúttervező Zrt.
1117 Budapest, XI. Dombóvári út. 17-19.
tel.: (+36-1) 371 4000, fax: (+36-1) 204 2969
e-mail: 503@uvaterv.hu, web: www.uvaterv.hu

Tervszám: 52.559

Főtervező	Projekt koordinátor	Projektvezető	Vezérigazgató-helyettes	Vezérigazgató
Paulini Levente 01-11924	Fülöp Levente 01-15571	Vincze Gézáné	Törő Gyula	Bretz Gyula

Szaktervező

UVATERV

UVATERV Út-, Vasúttervező Zrt.
1117 Budapest, XI. Dombóvári út. 17-19.
Telefon: (+36-1) 371 4000, Fax: (+36-1) 204 2969
E-mail: 503@uvaterv.hu, Honlap: www.uvaterv.hu

Tervszám: 52.559

Felelős tervező - Útépítés	Felelős tervező	Tervező	Tervező	Ellenőr
Paulini Levente 01-11924	Molnár Ferenc 01-1678	Vajda Marcell	Varga Pál	Fülöp Levente 01-15571

Szakág: L - Tulajdonosi és kezelői lehatárolási terv

Tervfázis: K - Kiviteli terv

Részművelet:
Általános helyszínrajz
Budakalász "fél-elkerülő 1+400 km sz. - 2+400 km sz.

Tervjel: L

Dátum: 2021. július 27.

Méretarány: 1:1000

Rajzszám: 04.04.

Tervkód

L	- 04.04. -	K	- V01 -	dwg
Szakág jele	Rajz sorszáma	Tervfázis jele	Szállítási ütem	Kiterjesztés

A terv szellemi tulajdonának védelmét jogszabály biztosítja.